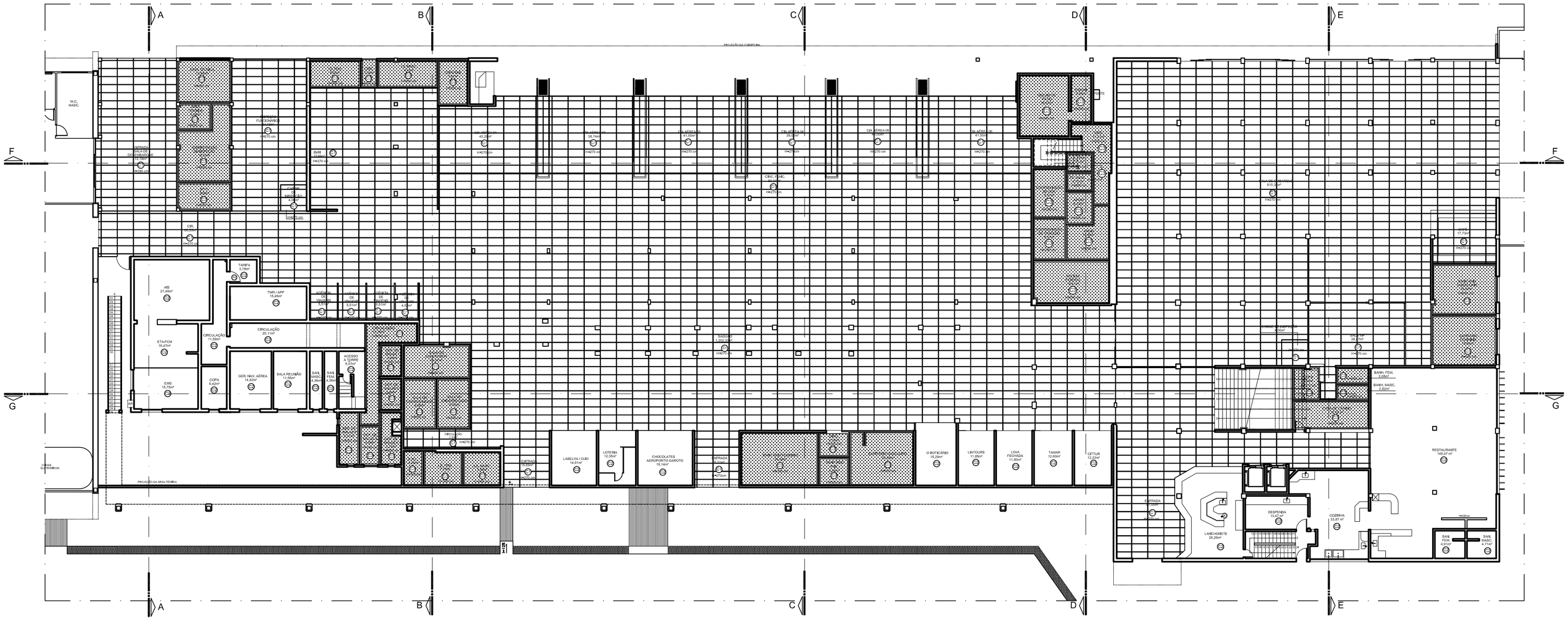

PLANTA BAIXA - PAV. TÉRREO DESEMBARQUE/SAGUÃO/EMBARQUE PAG. DE TETO
ESCALA 1:125

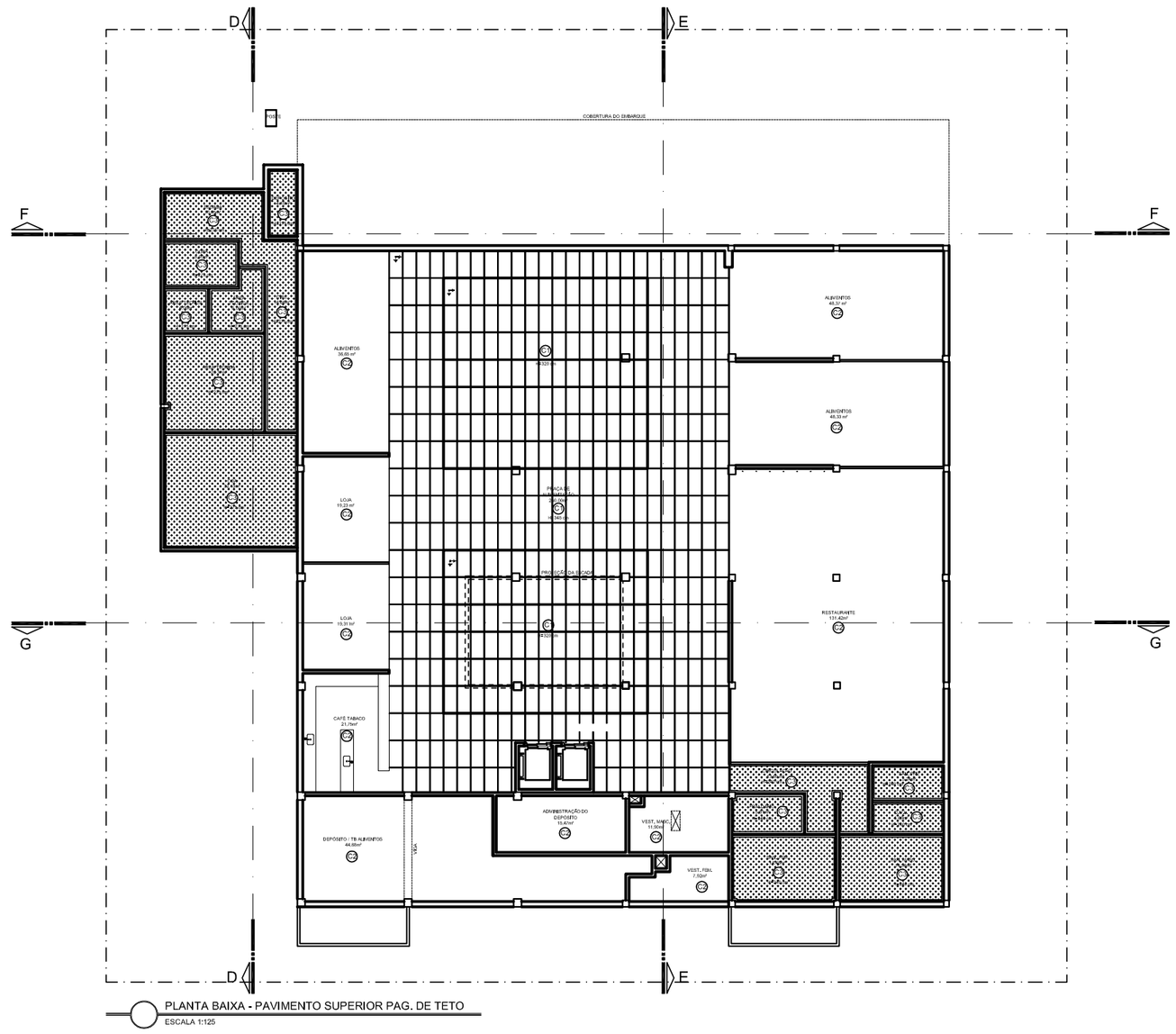

PLANTA BAIXA - PAVIMENTO SUPERIOR PAG. DE TETO
ESCALA 1:125

ESPECIFICAÇÕES DE MATERIAIS

TETO - C

C1 - FORRO DE ÍNDIRA MINERAL EM MODULAÇÕES DE 120x60 mm E SUSTENTADOS POR PERFIS "T" EM ALUMÍNIO ANODIZADO
C2 - MOLDURA TIPO SUSPENSA
C3 - FORRO EM GESSO EMBASADO COM 2 DEMÃOS DE MASSA ACRÍLICA LIXADO E PINTADO COM 3 DEMÃOS DE TINTA ACRÍLICA NA COR BRANCO NEVE, CORAL OU SIMILAR.

REV.	MODIFICAÇÃO	DATA	PROJETISTA	DESENHISTA	APROVO

LOFT
PLANEJAMENTO E CONSULTORIA

Coordenador do Contrato: ARQ° MARGARET SIEGLE — CREA/UF: 4522D/ES	Autor do Projeto/ Resp. Técnico: ARQ° ELISSA M. M. FRINHANHI — CREA/UF: 5548D/ES	Co-Autor: — CREA/UF:	
Número: 200_PB,ARQ,DE-1011/01	Desenhista: KAROLINA LOFT ARQUITETURA	Escala: INDICADA	Data: 21/11/2011

INFRAERO

SÍTIO	AEROPORTO EURICO AGUIAR SALLES -SBVT
ÁREA DO SÍTIO	TERMINAL DE PASSAGEIROS
ESCALA / DATA / DESENHISTA	LOFT
ESPECIALIDADE/SUBESPECIALIDADE	ARQUITETURA E URBANISMO
FISCAL DO CONTRATO / RUBRICA	ANDRÉ NASCIMENTO LOPES
TIPO/ESPECIFICAÇÃO DO DOCUMENTO	PLANTA DE PAGINAÇÃO DE TETO - PAV. TÉRREO E SUPERIOR
FISCAL DO CONTRATO / RUBRICA	FÚLVIA SOARES COELHO
TIPO DE OBRA	REFORMA
CLASSE DO PROJETO	PROJETO BÁSICO
GESTOR DO CONTRATO / RUBRICA	LUIS NOGUEIRA DE ARAUJO LEANDRO LABARRERE SOUZA
SUBSTITUI A	-
SUBSTITUÍDA POR	-
TERMO DE CONTRATO Nº	0015-EG/2011/0023
CODIFICAÇÃO	VT.06/201.08/04699/01